

Bac Général

Site Web : claveille.org

Courriel : ce.0240026y@ac-bordeaux.fr

ADMISSION

À l'issue de la classe de seconde générale et technologique des lycées d'enseignement général et technologique et des lycées d'enseignement général et technologique agricole, les élèves qui s'orientent dans la voie générale suivent un **cycle d'études de deux ans** pour la préparation d'un baccalauréat général. Ce cycle est composé de la classe de première et de la classe de terminale qui sont organisées en **enseignements communs, en enseignements de spécialité et en enseignements optionnels**, de manière à préparer **progressivement** les élèves à une spécialisation dans une perspective de **poursuite d'études supérieures**.

HORAIRES

Les enseignements	Les horaires	
	Première	Terminale
1- Enseignements communs		
Français	4 h	-
Philosophie	-	4 h
Histoire Géographie	3 h	3 h
Enseignement moral et civique	0 h 30	0 h 30
Langue vivante A et B	4 h 30	4 h
Éducation physique et sportive	2 h	2 h
Enseignements scientifiques	2 h	2 h
Sciences de la vie et de la Terre	1 h 30	
Accompagnement personnalisé	Volume horaire déterminé selon les besoins des élèves 54 h, à titre indicatif, selon les besoins des élèves et les modalités de l'accompagnement à l'orientation	
Accompagnement au choix de l'orientation		
Heures de vie de classe		
2- Enseignements de spécialités		
	au choix 3 en première	au choix 2 en terminale
Sciences de l'Ingénieur	4 h	6 h avec complément de 2h en physique
Numérique et Sciences Informatiques	4 h	6 h
Mathématiques	4 h	6 h
Physique-Chimie	4 h	6 h
Humanités, littérature et philosophie	4 h fonction du nombre de demande	6 h fonction du nombre de demande
Histoire-géographie, géopolitique et sciences politiques	4 h fonction du nombre de demande	6 h fonction du nombre de demande
Sciences économiques et sociales	4 h fonction du nombre de demande	6 h fonction du nombre de demande
Sciences de la vie et de la terre	4 h fonction du nombre de demande	6 h fonction du nombre de demande
3- Enseignements optionnels		
	au choix 1 en première	au choix 2 en terminale
Arts	3 h fonction du nombre de demande	3 h fonction du nombre de demande
Maths Expertes	-	3 h fonction du nombre de demande
Maths Complémentaires	-	3 h fonction du nombre de demande

DÉROULEMENT DE L'ANNÉE

EN PREMIÈRE

- Novembre** ● Première semaine de l'orientation
- 2° et 3° Trimestre** ● Épreuves communes de contrôle continu.
- Février** ● Deuxième semaine de l'orientation
- 2° Trimestre** ● **Conseil de classe.** Les familles choisissent en voie générale, les 2 enseignements de spécialité de terminale parmi les 3 suivis en première.
- 3° Trimestre** ● Évaluation écrite de l'enseignement de spécialité non poursuivi en terminale **Conseil de classe.** Dans les 2 voies, possibilité de choisir des enseignements optionnels
- Juin** ● **Epreuve anticipée de français** à l'écrit et à l'oral

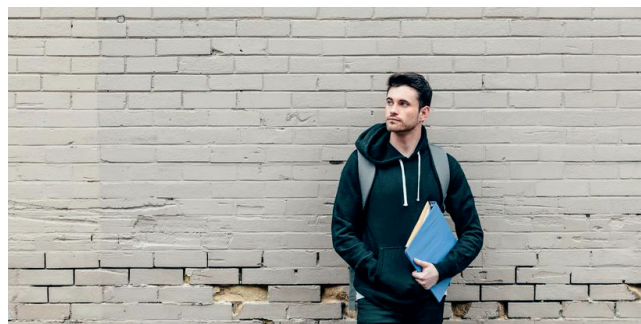

LIENS



horizons2021.fr



education.gouv.fr/cid126438/baccalaureat-2021-tremplinpour-reussite.html



<http://quandjepasselebac.education.fr/category/bac-2021/>